Copyright 2020 Sitecom Europe B.V. All rights reserved. Qi and the Qi symbol are trademarks of the Wireless Power Consortium. Apple is a trademark of Apple Inc. Samsung is a trademark of Samsung Electronics Co., Ltd. Quick Charge is a trademark of Qualcomm Incorporated.
All other brands, logos, product names and trademarks are property of their respective owners.

PRODUCT NUMBER: 4CP100 v1 001

FRESH 'N REBEL

# BASE WIRELESS CHARGING PAD

USER MANUAL

Hereby, Sitecom declares that this product is in compliance with the applicable EU Regulations.
The full text of the EU declaration of conformity is available at the following internet address: www.freshnrebel.com

Sitecom verklaart hierbij dat dit product voldoet aan de van toepassing zijnde EU-richtlijnen.
De volledige tekst van de EG-verklaring van overeenstemming is beschikbaar op: www.freshnrebel.com

Hiermit bestätigt Sitecom, dass dieses Produkt den Vorgaben der einschlägigen EU-Bestimmungen entspricht.
Der vollständige Text der EU-Konformitätserklärung ist unter der folgenden Internetadresse verfügbar: www.freshnrebel.com

Sitecom dichiara che questo prodotto è conforme alle norme UE applicabili.
Il testo completo della dichiarazione di conformità UE è disponibile al seguente indirizzo Internet: www.freshnrebel.com

Por la presente, Sitecom declara que este producto cumple con las normativas europeas relevantes.
El texto completo de la declaración UE de conformidad está disponible en la siguiente dirección de Internet: www.freshnrebel.com

A Sitecom vem por este meio declarar que este produto cumpre as regulamentações da UE aplicáveis.
A versão integral da declaração de conformidade da UE está disponível na internet no seguinte endereço: www.freshnrebel.com

Sitecom déclare par la présente que ce produit est en conformité avec les réglementations européennes applicables.
Le texte intégral de la déclaration de conformité de l'UE est disponible à l'adresse internet suivante : www.freshnrebel.com

Firma Sitecom niniejszym oświadcza, że ten produkt spełnia wymogi odpowiednich rozporządzeń Unii Europejskiej.
Pełny tekst deklaracji zgodności UE dostępny jest pod adresem internetowym: www.freshnrebel.com

Prin prezenta, Sitecom declară că acest produs este în conformitate cu Reglementările UE aplicabile.
Textul complet al declarației de conformitate UE este disponibil la următoarea adresă de internet: www.freshnrebel.com

Με το παρόν, η Sitecom δηλώνει ότι αυτό το προϊόν συμμορφώνεται με τους ισχύοντες Κανονισμούς της ΕΕ.
Το πλήρες κείμενο της δήλωσης συμμόρφωσης για την ΕΕ διατίθεται στην ακόλουθη διεύθυνση Internet: www.freshnrebel.com

Настоящим Sitecom заявляет, что данный продукт соответствует действующим правилам ЕС.
Полный текст декларации о соответствии ЕС доступен по следующему интернет-адресу: www.freshnrebel.com

**FRESHNREBEL.COM**

# FIND THE MANUAL IN YOUR OWN LANGUAGE ON OUR WEBSITE

**NL** Vind de handleiding in je eigen taal op onze website
**DE** Auf unserer Website findest du ein Handbuch in deiner Sprache
**IT** Cerca il manuale nella tua lingua sul nostro sito Web
**ES** En nuestro sitio web podrás encontrar el manual en tu idioma
**PT** Podes encontrar o manual no teu idioma no nosso site
**FR** Retrouve le mode d'emploi dans ta propre langue sur notre site web
**PL** Instrukcję w swoim języku znajdziesz na naszej stronie
**RO** Găsiți manualul în limba dvs. pe website-ul nostru
**GR** Βρείτε το εγχειρίδιο στη γλώσσα σας στην τοποθεσία μας στο Web
**RU** Найдите руководство на вашем родном языке на нашем сайте

# IMPORTANT SAFETY INSTRUCTIONS

- Do not throw, drop, shake and avoid strong blows and collisions
- Do not disassemble or modify
- Do not cover with objects which may affect heat dissipation
- Do not expose to liquids
- Do not use or store in damp, humid or wet environments
- Do not expose to excessive heat
- Do not burn or incinerate
- Do not use near strong magnetic fields, inflammable materials or explosive gases
- Do not place metal objects on the wireless charging zone
- Do not place cards with magnetic stripes and chips on the wireless charging zone
- Do not use close to (implanted) medical devices such as a pacemakers; keep a distance of at least 25cm
- Only use the included cable or cables included with your device
- Only use the included USB Wall Charger
- Only use Qi Certified devices for charging on the Wireless Charging zone

# SPECIFICATIONS

- 10W Wireless Charging Pad
- Qi certified (version 1.2.4)
- USB-C Input: 9V/2A, 12V/1.5A
- Wireless Output: 5V/1A, 5V/1.5A, 9V/1.1A
- Output modes: 5W, 7.5W, 10W
- Charging Sensing Distance ≤ 8 mm
- Status indication LED
- 18W Quick Charge USB-A Wall Charger
- 1.5 m USB-A to USB-C Cable

# FEATURES

EN

- 10W Wireless charging
- Fast Charging: charge up to 40% faster
- Supports 5W / 7.5W / 10W wireless charging
- Charges through most cases under 3 mm thick
- Foreign Object Detection protection
- Overcurrent and overload protection
- Overheating and short circuit protection

# BOX CONTENT

- Base Wireless Charging Pad
- 18W Quick Charge USB-A Wall Charger
- 1.5 m USB-A to USB-C Cable
- Quick Install Guide

# SYSTEM REQUIREMENTS

- Qi enabled device
- 18W Quick Charge USB Wall Charger (included)
- USB-A to USB-C Cable (included)

If you use a protective case for your smartphone,
please note that wireless charging only works with non-metal cases,
without any magnetic parts, up to 3 mm thick.

# HOW TO USE YOUR WIRELESS CHARGING PAD



## 1. OVERVIEW

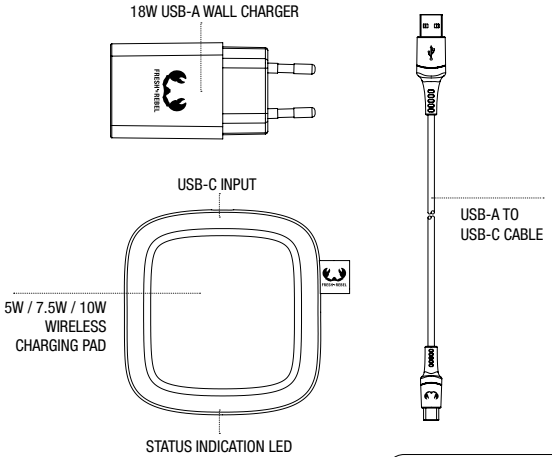


SUITABLE FOR
QI ENABLED DEVICES

# 2. LED BEHAVIOUR

| ACTION | LED |
|---|---|
| Connect power / boot | Colour: white<br>Light fades in slowly → duration: 1 second<br>Light stays on → duration: 3 seconds<br>Light fades out → duration: 1 second |
| Foreign Object Detection | Colour: white blinking rapidly |
| Power or other failure | Colour: white blinking rapidly |
| Placing and charging Qi device | Colour: white<br>Light fades in to full brightness → duration: 1 second<br>Light stays on in full brightness → duration: 3 seconds<br>Light fades to 20% brightness → duration: 2 seconds<br>Light stays on in 20% brightness when charging is in progress |
| Qi device fully charged | Colour: white<br>Light fades from 20% in to full brightness → duration: 1 second<br>Light stays on in full brightness → duration: 2 seconds<br>Light fades out → duration: 1 second |
| Qi device removed when not fully charged | Colour: white<br>Light fades from 20% in to full brightness → duration: 1 second<br>Light fades out → duration: 2 seconds |

# 3. SETUP



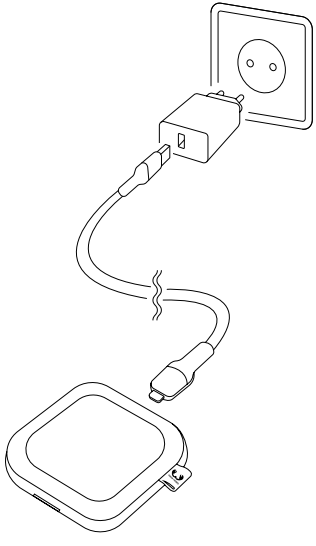

## 4. CHARGING

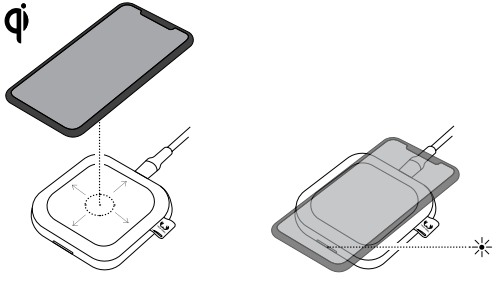

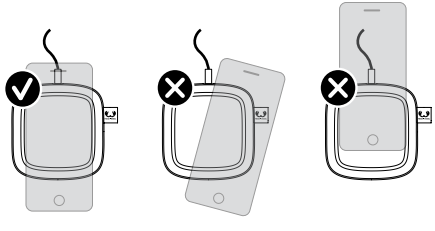

## 5. FULLY CHARGED

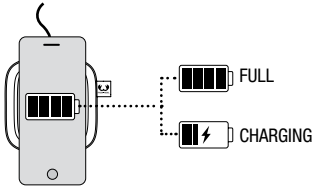


## 6. PRECAUTIONS

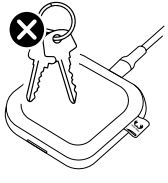

EN

# BELANGRIJKE VEILIGHEIDSINSTRUCTIES

- Niet gooien, laten vallen, schudden en harde klappen en stoten vermijden
- Niet uit elkaar halen of aanpassen
- Niet afdekken met voorwerpen die de warmteafvoer kunnen beïnvloeden
- Niet blootstellen aan vloeistoffen
- Niet gebruiken of opslaan in een vochtige of natte omgeving
- Niet blootstellen aan overmatige hitte
- Niet verbranden of in brand zetten
- Niet gebruiken in de buurt van sterke magnetische velden, ontvlambare materialen of explosieve gassen
- Plaats geen metalen voorwerpen op de draadloze oplaadzone
- Plaats geen kaarten met magneetstrips en chips op de draadloze oplaadzone
- Niet gebruiken in de buurt van (geïmplanteerde) medische apparaten zoals pacemakers; houd minstens 25 cm afstand
- Gebruik alleen de meegeleverde kabel of kabels die bij uw apparaat zijn geleverd
- Gebruik alleen de meegeleverde USB muuroplader
- Gebruik alleen Qi-gecertificeerde apparaten voor opladen op de draadloze oplaadzone

# SPECIFICATIES

- 10W Wireless Charging Pad
- Qi gecertificeerd (versie 1.2.4)
- USB-C Input: 9V/2A, 12V/1.5A
- Draadloze Output: 5V/1A, 5V/1.5A, 9V/1.1A
- Output modes: 5W, 7.5W, 10W
- Charging Sensing Distance ≤ 8 mm
- Status indicatie LED
- 18W Quick Charge USB-A muuroplader
- 1.5 m USB-A naar USB-C kabel

# KENMERKEN

NL

- 10W draadloos opladen
- Fast Charging: tot 40% sneller opladen
- Ondersteunt 5W / 7.5W / 10W draadloos opladen
- Opladen door de meeste beschermhoesjes met een dikte van minder dan 3 mm
- Foreign Object Detection bescherming
- Beveiliging tegen overstroom en overbelasting
- Beveiliging tegen oververhitting en kortsluiting

# INHOUD VAN DE DOOS

- Base Wireless Charging Pad
- 18W Quick Charge USB-A muuroplader
- 1.5 m USB-A naar USB-C kabel
- Handleiding

# SYSTEEMVEREISTEN

- Apparaat met Qi ondersteuning
- 18W Quick Charge USB Wall Charger (bijgeleverd)
- USB-A naar USB-C kabel (bijgeleverd)

Als je een beschermhoesje gebruikt voor je smartphone,
houd er dan rekening mee dat draadloos opladen alleen werkt met
niet-metalen hoesjes, zonder magnetische onderdelen, tot 3 mm dik.

# HOE MOET JE DE DRAADLOZE OPLAADPAD GEBRUIKEN?



## 1. OVERZICHT

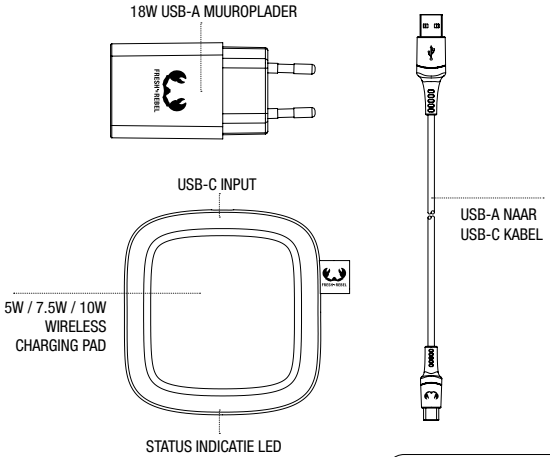


GESCHIKT VOOR
APPARATEN MET QI
ONDERSTEUNING

# 2. LED GEDRAG

| ACTIE | LED |
|---|---|
| Stroom aansluiten/opstarten | Kleur: wit<br>Licht gaat langzaam aan → duur: 1 seconde<br>Licht blijft aan → duur: 3 seconden<br>Licht gaat langzaam uit → duur: 1 seconde |
| Foreign Object Detection | Kleur: wit knippert snel |
| Geen stroom of ander probleem | Kleur: wit knippert snel |
| Plaatsen en opladen Qi apparaat | Kleur: wit<br>Licht naar volledige helderheid → duur: 1 seconde<br>Licht blijft aan op volledige helderheid → duur: 3 seconden<br>Licht naar 20% helderheid → duur: 2 seconden<br>Licht blijft branden op 20% helderheid tijdens het opladen |
| Qi apparaat volledig opgeladen | Kleur: wit<br>Licht van 20% naar volledige helderheid → duur: 1 seconde<br>Licht blijft aan op volledige helderheid → duur: 2 seconden<br>Licht gaat langzaam uit → duur: 1 seconde |
| Qi apparaat weggehaald en niet volledig opgeladen | Kleur: wit<br>Licht van 20% naar volledige helderheid → duur: 1 seconde<br>Licht gaat langzaam uit → duur: 2 seconden |

# 3. INSTELLEN

NL

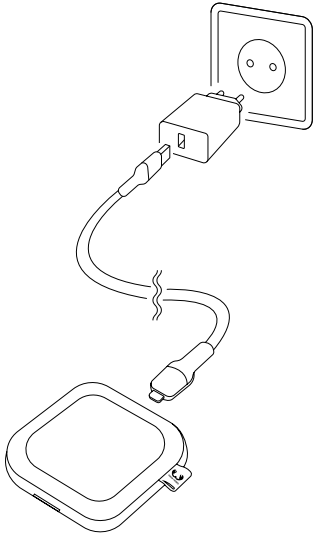

## 4. OPLADEN

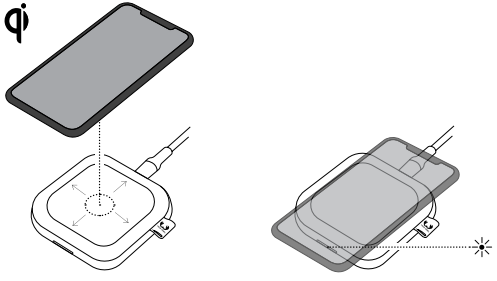

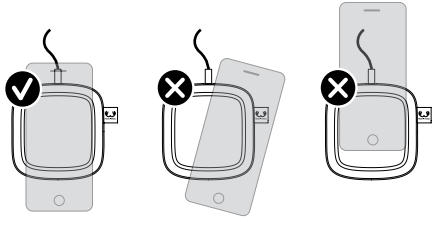

## 5. VOLLEDIG OPGELADEN

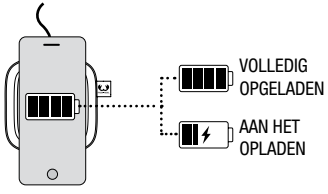


## 6. VOORZORGSMAATREGELEN

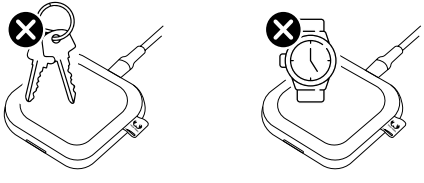

# WICHTIGE SICHERHEITSANWEISUNGEN

- Nicht werfen, fallen lassen, schütteln und starke Schläge und Zusammenstöße vermeiden
- Nicht zerlegen oder modifizieren
- Nicht mit Gegenständen abdecken, die die Wärmeableitung beeinträchtigen könnten
- Nicht irgendwelchen Flüssigkeiten aussetzen
- Nicht in dunstigen, feuchten oder nassen Umgebungen verwenden oder aufbewahren.
- Nicht übermäßiger Hitze aussetzen
- Nicht anbrennen oder verbrennen
- Nicht in der Nähe von starken Magnetfeldern, brennbaren Materialien oder explosiven Gasen verwenden
- Keine Metallgegenstände auf die kabellose Ladezone stellen
- Keine Karten mit Magnetstreifen und Chips auf die kabellose Ladezone legen
- Nicht in der Nähe von (implantierten) medizinischen Geräten wie beispielsweise einem Herzschrittmacher verwenden; einen Abstand von mindestens 25 cm einhalten
- Ausschließlich das mitgelieferte Kabel bzw. die mit deinem Gerät mitgelieferten Kabel verwenden
- Nur das mitgelieferte USB-Wandladegerät verwenden
- Zum Laden auf der kabellosen Ladezone ausschließlich Qi-zertifizierte Geräte verwenden

# SPEZIFIKATIONEN

- 10 W kabelloses Ladepad
- Qi-zertifiziert (Version 1.2.4)
- USB-C-Eingang: 9 V / 2 A, 12 V / 1,5 A
- Kabelloser Ausgang: 5 V / 1 A, 5 V / 1,5 A, 9 V / 1,1 A
- Ausgangsmodi: 5 W, 7,5 W, 10 W
- Ladungserfassungsabstand ≤ 8 mm
- LED zur Statusanzeige
- 18 W Quick Charge USB-A-Wandlade gerät
- 1,5 m USB-A-auf-USB-C-Kabel

# MERKMALE

DE

- 10 W kabelloses Laden
- Schnellladen: Lade bis zu 40 % schneller
- Unterstützt kabelloses Laden mit 5 W / 7,5 W / 10 W
- Lädt durch die meisten Hüllen unter 3 mm Dicke
- Schutz durch Fremdkörpererkennung
- Überstrom- und Überspannungsschutz
- Überhitzung und Kurzschlussschutz

# BOX-INHALT

- Base kabelloses Ladepad
- 18 W Quick Charge USB-A-Wandladegerät
- 1,5 m USB-A-auf-USB-C-Kabel
- Kurzanleitung zur Installation

# SYSTEMANFORDERUNGEN

- Qi-fähiges Gerät
- 18 W Quick Charge USB-Wandladegerät (inbegriffen)
- USB-A-auf-USB-C-Kabel (inbegriffen)

Wenn du eine Schutzhülle für dein Smartphone verwendest,
beachte bitte, dass kabelloses Laden nur mit nichtmetallischen Hüllen,
ohne jegliche magnetische Teile, mit einer Dicke von bis zu 3 mm funktioniert.

# SO VERWENDEST DU DEIN KABELLOSES LADEPAD



## 1. ÜBERSICHT

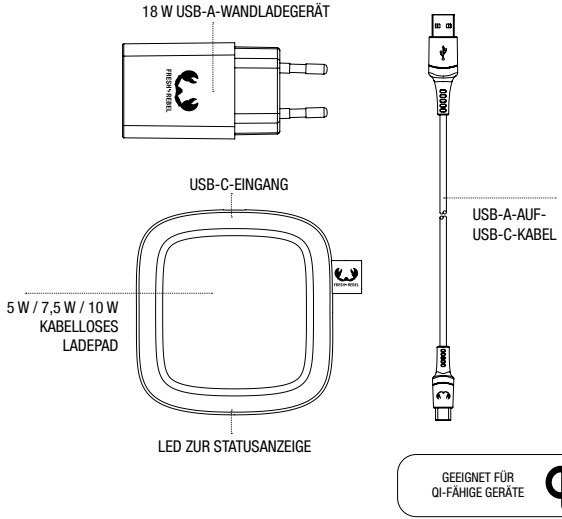

# 2. LED-VERHALTEN

| AKTION | LED |
|---|---|
| Netzteil anschließen / hochfahren | Farbe: Weiß<br>Licht wird langsam eingeblendet → Dauer: 1 Sekunde<br>Licht bleibt an → Dauer: 3 Sekunden<br>Licht wird ausgeblendet → Dauer: 1 Sekunde |
| Fremdkörpererkennung | Farbe: Weiß, schnell blinkend |
| Netz- oder sonstiger Ausfall | Farbe: Weiß, schnell blinkend |
| Platzieren und Laden Qi-Gerät | Farbe: Weiß<br>Das Licht wird in voller Helligkeit eingeblendet → Dauer: 1 Sekunde<br>Das Licht bleibt in voller Helligkeit an → Dauer: 3 Sekunden<br>Das Licht wird auf 20 % der Helligkeit ausgeblendet → Dauer: 2 Sekunden<br>Das Licht bleibt bei 20% der Helligkeit an, während der Ladevorgang erfolgt. |
| Qi-Gerät ist vollständig aufgeladen | Farbe: Weiß<br>Das Licht wird von 20 % auf volle Helligkeit eingeblendet → Dauer: 1 Sekunde<br>Das Licht bleibt in voller Helligkeit an → Dauer: 2 Sekunden<br>Licht wird ausgeblendet → Dauer: 1 Sekunde |
| Qi-Gerät entfernt, bevor es vollständig aufgeladen ist | Farbe: Weiß<br>Das Licht wird von 20 % auf volle Helligkeit eingeblendet → Dauer: 1 Sekunde<br>Licht wird ausgeblendet → Dauer: 2 Sekunden |

# 3. SETUP

DE

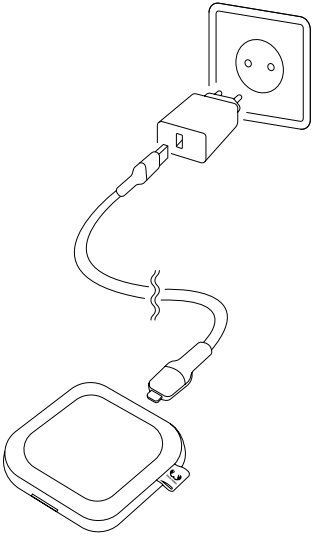

## 4. LADEN

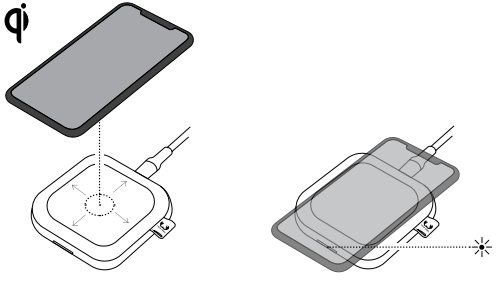

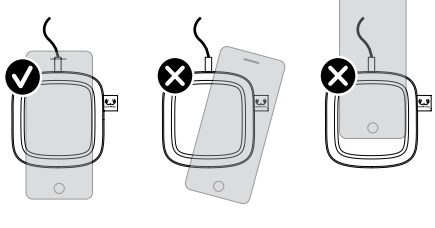

## 5. VOLLSTÄNDIG AUFGELADEN



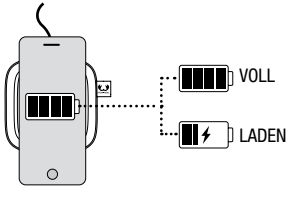


## 6. VORSICHTSMASSNAHMEN

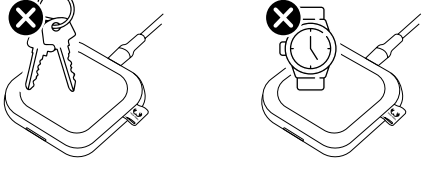

# IMPORTANTI ISTRUZIONI DI SICUREZZA

- Non lanciare, lasciar cadere, scuotere il dispositivo ed evitare forti colpi o urti
- Non smontare né modificare
- Non coprire con oggetti che potrebbero influire sulla dissipazione del calore
- Non esporre a liquidi
- Non utilizzare né conservare in ambienti umidi, bagnati né in presenza di vapore
- Non esporre a calore eccessivo
- Non bruciare né incenerire
- Non utilizzare in prossimità di forti campi magnetici, materiali infiammabili o gas esplosivi
- Non posare oggetti metallici sulla zona di ricarica wireless
- Non posare carte con strisce magnetiche e chip sulla zona di ricarica wireless
- Non utilizzare accanto a dispositivi medici (impiantati) come pacemaker; mantenere una distanza di almeno 25 cm
- Utilizzare solo il cavo o i cavi venduti con il dispositivo
- Utilizzare solo il caricatore da muro USB, incluso nella confezione
- Utilizzare solo dispositivi certificati Qi per la ricarica nella zona wireless

# SPECIFICHE

- Tappetino di ricarica Base Wireless da 10W
- Certificato Qi (versione 1.2.4)
- Ingresso USB-C: 9V/2A, 12V/1,5A
- Uscita wireless: 5V/1A, 5V/1,5A, 9V/1,1A
- Modalità di output: 5W, 7,5W, 10W
- Distanza di rilevamento della carica ≤ 8 mm
- LED indicatore di stato
- Caricatore da muro USB-A a ricarica rapida da 18 W
- Cavo da USB-A a USB-C di 1,5 m

# CARATTERISTICHE

- Ricarica wireless da 10W
- Ricarica rapida: fino al 40% più veloce
- Supporta la ricarica wireless da 5 W, 7,5 W e 10 W
- Si ricarica nella maggior parte delle custodie con uno spessore inferiore a 3 mm
- Protezione rilevamento oggetti estranei
- Protezione da sovracorrente e sovraccarico
- Protezione da surriscaldamento e cortocircuito

# CONTENUTO DELLA CONFEZIONE

- Tappetino di ricarica Base Wireless
- Caricatore da muro USB-A a ricarica rapida da 18 W
- Cavo da USB-A a USB-C di 1,5 m
- Guida all'installazione rapida

# REQUISITI DI SISTEMA

- Dispositivo abilitato Qi
- USB da muro a ricarica rapida da 18 W Caricatore (incluso)
- Cavo da USB-A a USB-C (incluso)

Se utilizzi una custodia protettiva per il tuo smartphone, ricorda che la ricarica wireless funziona solo con custodie non metalliche, senza parti magnetiche, con spessore massimo di 3 mm.

# COME USARE IL TAPPETINO DI RICARICA WIRELESS



## 1. PRESENTAZIONE GENERALE

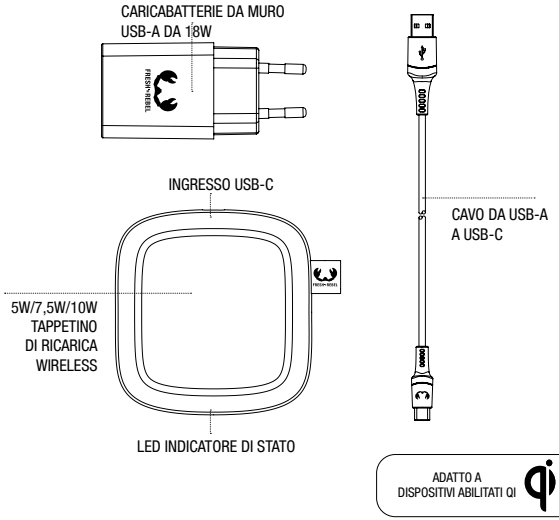

# 2. FUNZIONAMENTO DEI LED

| AZIONE | LED |
|---|---|
| Collega alla fonte di alimentazione/ avvia | Colore: bianco<br>La luce si affievolisce lentamente → durata: 1 secondo<br>La luce rimane accesa → durata: 3 secondi<br>La luce si spegne → durata: 1 secondo |
| Rilevamento oggetti estranei | Colore: bianco a lampeggiamento rapido |
| Alimentazione o altro guasto | Colore: bianco a lampeggiamento rapido |
| Posizionamento e ricarica Dispositivo Qi | Colore: bianco<br>La luce si affievolisce con piena luminosità → durata: 1 secondo<br>La luce rimane accesa con piena luminosità → durata: 3 secondi<br>La luce si affievolisce a partire dal 20% di luminosità → durata: 2 secondi<br>La luce rimane accesa con una luminosità del 20% quando la ricarica è in corso |
| Dispositivo Qi completamente carico | Colore: bianco<br>La luce si affievolisce a partire dal 20% di massima luminosità → durata: 1 secondo<br>La luce rimane accesa con piena luminosità → durata: 2 secondi<br>La luce si spegne → durata: 1 secondo |
| Dispositivo Qi rimosso quando non completamente carico | Colore: bianco<br>La luce si affievolisce a partire dal 20% di massima luminosità → durata: 1 secondo<br>La luce si spegne → durata: 2 secondi |

# 3. IMPOSTARE



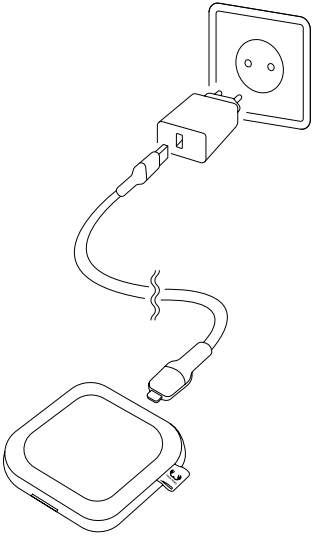

## 4. RICARICA

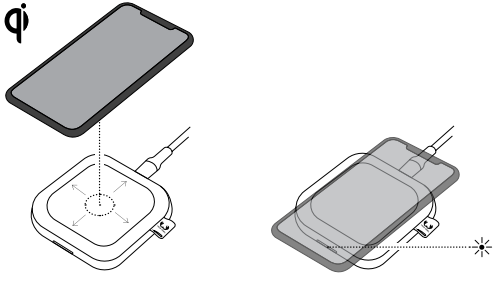

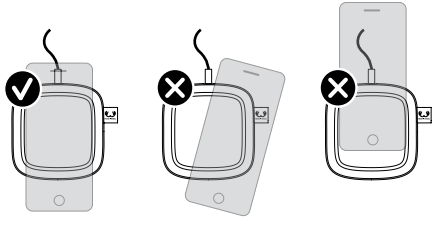

## 5. COMPLETAMENTE CARICO

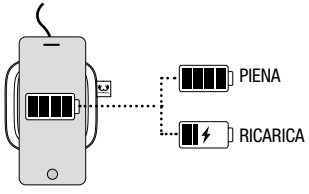


## 6. PRECAUZIONI

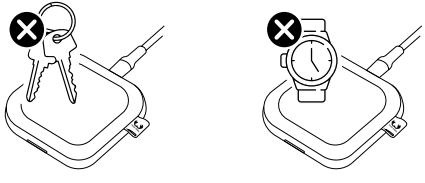

# INSTRUCCIONES DE SEGURIDAD IMPORTANTES

- No deje caer, sacuda y evite golpes fuertes y colisiones al dispositivo
- No desmonte ni modifique el dispositivo
- No lo cubra con objetos que puedan afectar la disipación del calor.
- No exponer a líquidos.
- No lo use ni almacene en ambientes húmedos, húmedos o mojados
- No exponer a calor excesivo
- No quemar ni incinerar
- No lo utilice cerca de campos magnéticos fuertes, materiales inflamables o gases explosivos.
- No coloque objetos metálicos en la zona de carga inalámbrica
- No coloque tarjetas con bandas magnéticas y chips en la zona de carga inalámbrica
- No lo utilice cerca de dispositivos médicos (implantados) como marcapasos; mantenga una distancia de al menos 25 cm
- Utilice únicamente el cable o los cables incluidos con su dispositivo
- Utilice únicamente el cargador de pared USB incluido
- Utilice solo dispositivos con certificación Qi para cargar en la zona de carga inalámbrica

# ESPECIFICACIONES

- Almohadilla de carga inalámbrica de 10 W
- Certificado Qi (versión 1.2.4)
- Entrada USB-C: 9 V/2 A, 12 V/1,5 A
- Salida inalámbrica: 5V/1A, 5V/1,5A, 9V/1.1A
- Modos de salida: 5 W, 7,5 W, 10 W
- Distancia de detección de carga ≤ 8 mm
- LED de indicación de estado
- Cargador de pared USB-A de carga rápida de 18 W
- Cable USB-A a USB-C de 1,5 m

# CARACTERÍSTICAS



- Carga inalámbrica de 10 W
- Carga rápida: carga hasta un 40% más rápido
- Admite carga inalámbrica de 5 W / 7,5 W / 10 W
- Se carga en la mayoría de las cajas de menos de 3 mm de grosor
- Protección de detección de objetos extraños
- Protección contra sobrecorriente y sobrecarga
- Protección contra sobrecalentamiento y cortocircuito.

# CONTENIDO DE LA CAJA

- Almohadilla de carga inalámbrica BASE
- Cargador de pared USB-A de carga rápida de 18 W
- Cable USB-A a USB-C de 1,5 m
- Guía de instalación rápida

# REQUISITOS DEL SISTEMA

- Dispositivo habilitado para Qi
- Cargador de pared USB-A de carga rápida de 18 W Cargador (incluido)
- Cable USB-A a USB-C (incluido)

Si usa una funda protectora para su smartphone,
tenga en cuenta que la carga inalámbrica solo funciona con estuches no metálicos,
sin partes magnéticas, hasta 3 mm de espesor.

# CÓMO USAR TU ALMOHADILLA DE CARGA INALÁMBRICA



## 1. VISIÓN GENERAL

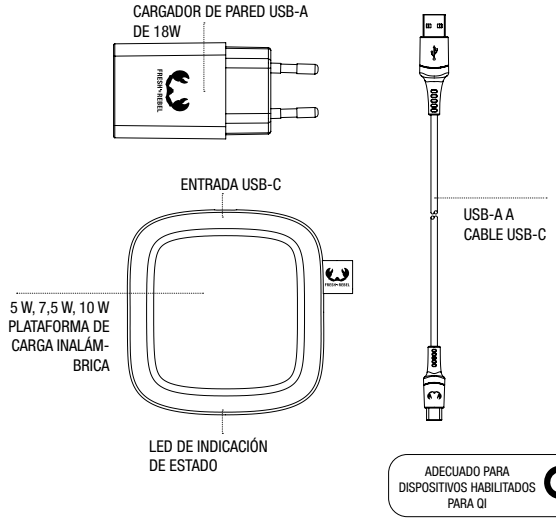

# 2. COMPORTAMIENTO DEL LED

| ACCIÓN | LED |
|---|---|
| Conecte la alimentación / arranque | Color: blanco<br>La luz se desvanece lentamente → duración: 1 segundo<br>La luz permanece encendida → duración: 3 segundos<br>La luz se desvanece → duración: 1 segundo |
| Detección de objetos extraños | Color: blanco parpadeando rápidamente |
| Error de encendido u otra falla | Color: blanco parpadeando rápidamente |
| Colocación y carga Dispositivo Qi | Color: blanco<br>La luz se desvanece hasta alcanzar el brillo total → duración: 1 segundo<br>La luz permanece encendida con todo su brillo → duración: 3 segundos<br>La luz se desvanece al 20% de brillo → duración: 2 segun<br>La luz permanece encendida con un 20% de brillo cuando se está cargando |
| Dispositivo Qi completamente cargado | Color: blanco<br>La luz se desvanece del 20% al brillo total → duración: 1 segundo<br>La luz permanece encendida con todo su brillo → duración: 2 segundos<br>La luz se desvanece → duración: 1 segundo |
| Dispositivo Qi retirado cuando no está completamente cargado | Color: blanco<br>La luz se desvanece desde el 20% hasta el brillo total → duración: 1 segundo<br>La luz se desvanece → duración: 2 segundos |

# 3. CONFIGURACIÓN



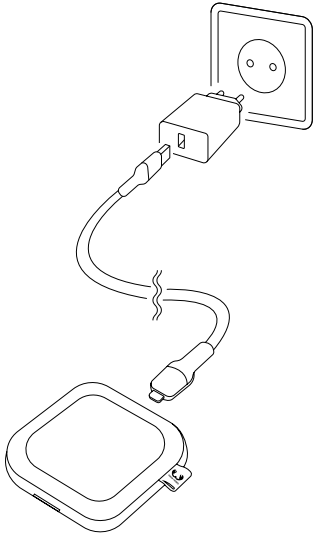

## 4. CARGANDO

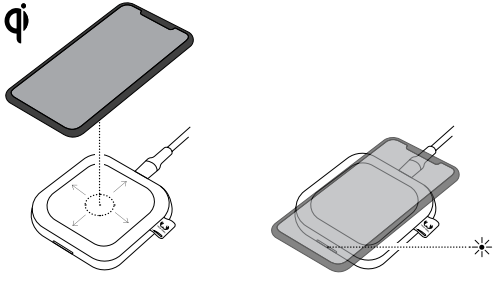

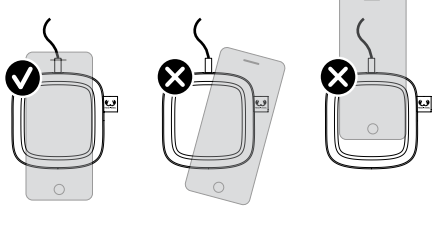

## 5. COMPLETAMENTE CARGADO



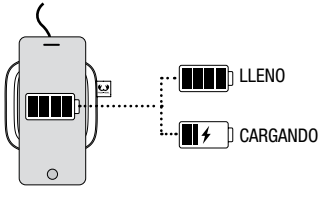


## 6. PRECAUCIONES

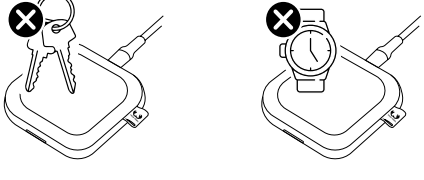

# INSTRUÇÕES DE SEGURANÇA IMPORTANTES

- Não atirar, largar, sacudir e evitar golpes fortes e colisões
- Não desmontar ou modificar
- Não cobrir com objetos que possam afetar a dissipação de calor
- Não expor a líquidos
- Não utilizar ou armazenar em ambientes húmidos ou molhados
- Não expor ao calor excessivo
- Não queimar ou incinerar
- Não utilizar perto de campos magnéticos fortes, materiais inflamáveis ou gases explosivos
- Não colocar objetos metálicos na zona de carregamento sem fios
- Não colocar cartões com bandas magnéticas e chips na zona de carregamento sem fios
- Não utilizar perto de dispositivos médicos (implantados) como pacemakers; manter uma distância de pelo menos 25 cm
- Utilizar apenas o(s) cabo(s) incluído(s) com o seu dispositivo
- Utilizar apenas o carregador de parede USB incluído
- Utilizar apenas dispositivos com certificação Qi para carregar na zona de carregamento sem fios

# ESPECIFICAÇÕES

- Carregador sem fios de 10W
- Com certificação Qi (versão 1.2.4)
- Entrada USB-C: 9V/2A, 12V/1,5A
- Saída sem fios: 5V/1A, 5V/1,5A, 9V/1,1A
- Modos de saída: 5W, 7,5W, 10W
- Distância de deteção de carga ≤ 8 mm
- LED de indicação de estado
- Carregador de parede USB-A de carregamento rápido de 18W
- Cabo USB-A para USB-C de 1,5 m

# CARACTERÍSTICAS



- Carregamento sem fios de 10W
- Carregamento rápido: carregue até 40% mais rápido
- Suporta carregamento sem fios de 5W / 7,5W / 10W
- Carrega através da maioria das capas com menos de 3 mm de espessura
- Proteção de deteção de objetos estranhos
- Proteção contra sobretensão e sobrecarga elétrica
- Proteção contra sobreaquecimento e curto-circuito

# CONTEÚDO DA CAIXA

- Carregador sem fios Base
- Carregador de parede USB-A de carre gamento rápido de 18W
- Cabo USB-A para USB-C de 1,5 m
- Guia de instalação rápida

# REQUISITOS DE SISTEMA

- Dispositivo habilitado para Qi
- Carregador de parede USB de carrega mento rápido de 18W (incluído)
- Cabo USB-A para USB-C (incluído)

Se utilizar uma capa protetora para o seu smartphone,
tenha em atenção que o carregamento sem fios só funciona com capas não metálicas,
sem quaisquer peças magnéticas, de até 3 mm de espessura.

# COMO UTILIZAR O SEU CARREGADOR SEM FIOS



## 1. VISÃO GERAL

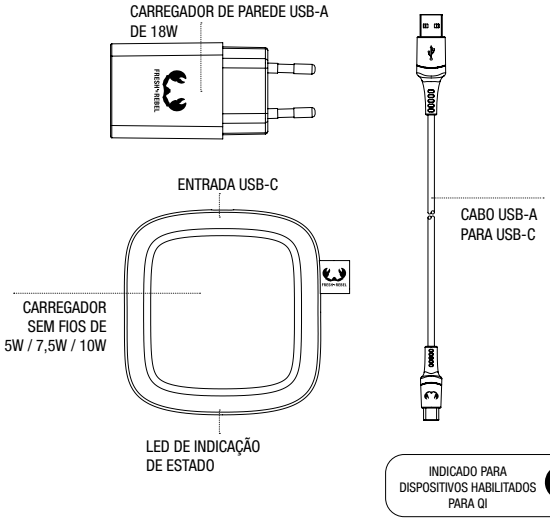

# 2. COMPORTAMENTO DOS LED

| AÇÃO | LED |
|---|---|
| Ligar a alimentação / inicialização | Cor: branco<br>A luz acende-se lentamente → duração: 1 segundo<br>A luz permanece acesa → duração: 3 segundos<br>A luz desaparece gradualmente → duração: 1 segundo |
| Deteção de objetos estranhos | Cor: branco a piscar rapidamente |
| Falha de energia ou outra | Cor: branco a piscar rapidamente |
| Colocação e carregamento do dispositivo Qi | Cor: branco<br>A luz atinge gradualmente a luminosidade total → duração: 1 segundo<br>A luz permanece acesa com luminosidade total → duração: 3 segundos<br>A luz muda gradualmente para 20% de luminosidade → duração: 2 segundos<br>A luz permanece acesa com 20% de luminosidade durante o carregamento |
| Dispositivo Qi totalmente carregado | Cor: branco<br>A luz aumenta gradualmente de 20% para a luminosidade total → duração: 1 segundo<br>A luz permanece acesa com luminosidade total → duração: 2 segundos<br>A luz desaparece gradualmente → duração: 1 segundo |
| Dispositivo Qi removido quando não está totalmente carregado | Cor: branco<br>A luz aumenta gradualmente de 20% para a luminosidade total → duração: 1 segundo<br>A luz desaparece gradualmente → duração: 2 segundos |

# 3. CONFIGURAÇÃO

PT

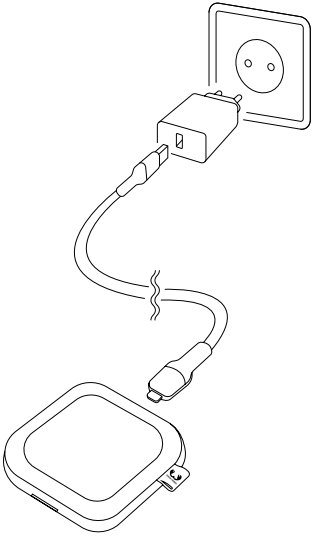

## 4. CARREGAMENTO

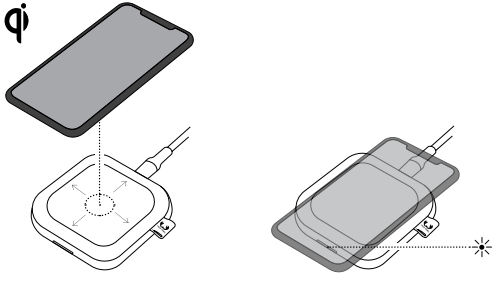

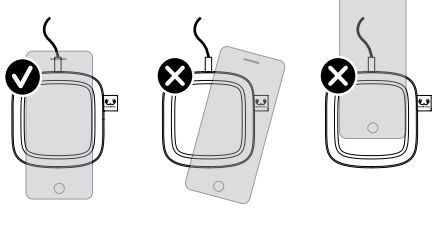

## 5. CARGA TOTAL

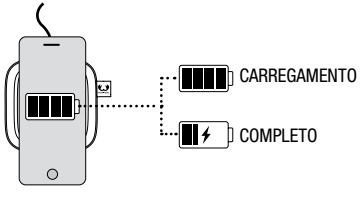


## 6. PRECAUÇÕES

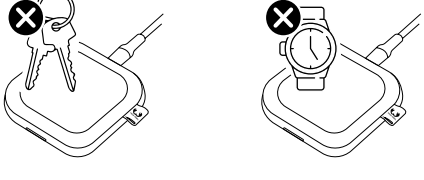

# CONSIGNES DE SÉCURITÉ IMPORTANTES

- Ni jeter, ni laisser tomber, ni secouer. Eviter les chocs violents et les coups
- Ne pas démonter, ni modifier
- Ne pas recouvrir d'objets qui pourraient entraver la dissipation de la chaleur
- Ne pas exposer à des liquides
- Ne pas utiliser ou stocker dans des environnements humides ou mouillés
- Ne pas exposer à une chaleur excessive
- Ne pas brûler ni incinérer
- Ne pas utiliser à proximité de champs magnétiques puissants, de matériaux inflammables ou de gaz explosifs
- Ne pas placer d'objets métalliques sur la zone de chargement sans fil
- Ne pas placer de cartes équipées de bandes magnétiques et de puces sur la zone de chargement sans fil
- Ne pas utiliser à proximité d'appareils médicaux (implantés) tels que des stimulateurs cardiaques ;
  conserver une distance d'au moins 25 cm
- Utiliser uniquement le câble ou les câbles fournis avec l'appareil
- Utiliser uniquement le chargeur mural USB inclus
- Utiliser uniquement des appareils certifiés Qi pour un chargement sur la zone de charge sans fil

# CARACTÉRISTIQUES

- Socle de chargement sans fil 10 W
- Certifié Qi (version 1.2.4)
- Entrée USB-C : 9V / 2A, 12V / 1,5A
- Sortie sans fil : 5V/1A, 5V/1,5A, 9V/1,1A
- Modes de sortie : 5 W, 7,5 W, 10 W
- Distance de détection de charge ≤ 8 mm
- LED d'indication d'état
- Chargeur mural USB-A à charge rapide de 18 W
- Câble USB-A vers USB-C de 1,5 m

# CARACTÉRISTIQUES

FR

- Chargement sans fil 10 W
- Charge rapide : charge jusqu'à 40% plus rapidement
- Compatible à une charge sans fil de 5 W, 7,5 W et 10 W
- Se recharge dans la plupart des boîtiers de moins de 3 mm d'épaisseur
- Dispositif de détection d'objets étrangers
- Protection contre les surcharges et les surtensions
- Protection contre la surchauffe et les courts-circuits

# CONTENU DE LA BOÎTE

- Socle de chargement sans fil Base
- Chargeur mural USB-A à charge rapide de 18 W
- Câble USB-A vers USB-C de 1,5 m
- Guide d'installation rapide

# CONFIGURATION SYSTÈME

- Appareil compatible Qi
- Charge rapide USB murale 18 W Chargeur (inclus)
- Câble USB-A vers USB-C (inclus)

Si vous utilisez un étui de protection pour votre smartphone,
veuillez noter que la charge sans fil ne fonctionne qu'avec des boîtiers non métalliques,
ne comprenant aucune pièce magnétique, jusqu'à 3 mm d'épaisseur.

# COMMENT UTILISER VOTRE SOCLE DE CHARGEMENT SANS FIL



## 1. APERÇU

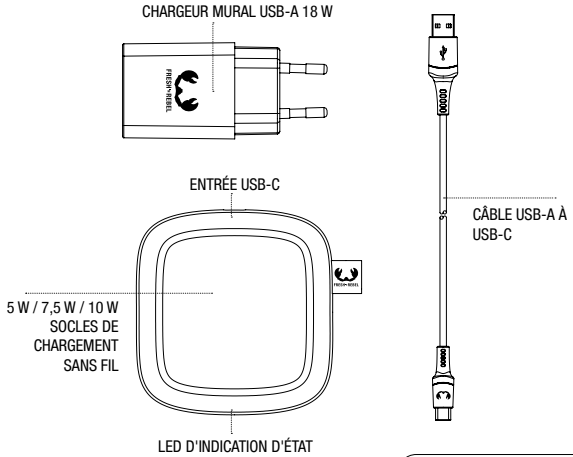


ADAPTÉ AUX
APPAREILS COMPATIBLES QI

# 2. COMPORTEMENT DES LED

| ACTION | LED |
|---|---|
| Raccorder l'alimentation / démarrer | Coloris : blanc<br>Le voyant s'intensifie lentement → durée : 1 seconde<br>Le voyant reste allumé → durée : 3 secondes<br>Le voyant s'estompe → durée : 1 seconde |
| Détection d'objets étrangers | Coloris : blanc, clignotant rapidement |
| Panne d'alimentation ou autre | Coloris : blanc, clignotant rapidement |
| Mise en place et chargement Appareil Qi | Coloris : blanc<br>Le voyant s'intensifie pour atteindre sa pleine luminosité → durée : 1 seconde<br>Le voyant reste allumée en pleine luminosité → durée : 3 secondes<br>Le voyant s'estompe à 20% de luminosité → durée : 2 secondes<br>Le voyant reste allumé avec une luminosité de 20% lorsque la charge est en cours |
| Appareil Qi en charge complète | Coloris : blanc<br>Le voyant passe de 20% à la luminosité maximale → durée : 1 seconde<br>Le voyant reste allumée en pleine luminosité → durée : 2 secondes<br>Le voyant s'estompe → durée : 1 seconde |
| Dispositif Qi retiré lorsque la charge n'est pas complète | Coloris : blanc<br>Le voyant passe de 20% à la luminosité maximale → durée : 1 seconde<br>Le voyant s'éteint → durée: 2 secondes |

# 3. INSTALLATION

FR

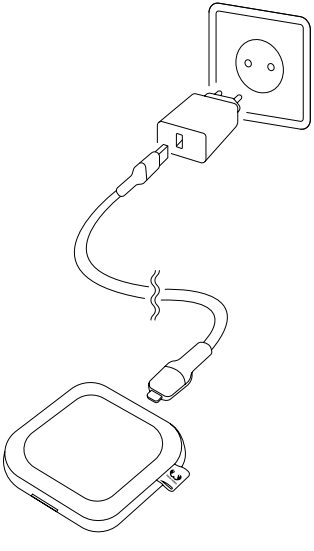

## 4. CHARGEMENT EN COURS

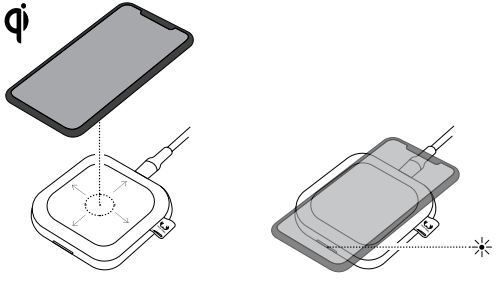

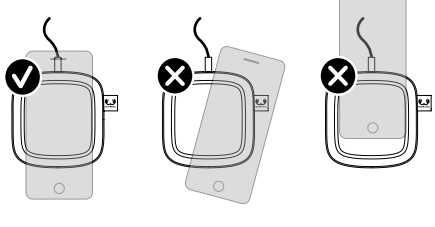

## 5. CHARGE COMPLÈTE

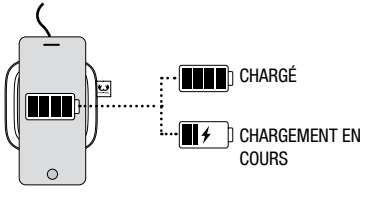


## 6. PRÉCAUTIONS

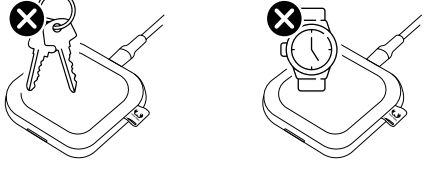

# WAŻNE INSTRUKCJE DOTYCZĄCE BEZPIECZEŃSTWA

- Nie rzucaj, nie upuszczaj, nie potrząsaj ani nie narażaj produktu na silne uderzenia.
- Nie demontuj ani modyfikuj produktu.
- Nie przykrywaj produktu przedmiotami, które mogą wpływać na rozpraszanie ciepła.
- Nie narażaj produktu na działanie płynów.
- Nie używaj ani nie przechowuj produktu w wilgotnym, zawilgoconym ani mokrym otoczeniu.
- Nie wystawiaj produktu na nadmierne ciepło.
- Nie przypalaj ani nie wrzucaj produktu do ognia.
- Nie używaj produktu w pobliżu silnych pól magnetycznych, materiałów łatwopalnych lub gazów wybuchowych.
- Nie umieszczaj metalowych przedmiotów w obszarze ładowania bezprzewodowego.
- Nie umieszczaj kart z paskami magnetycznymi ani kart chipowych w obszarze ładowania bezprze wodowego.
- Nie używaj produktu w pobliżu (wszczepionych) urządzeń medycznych, takich jak rozruszniki serca; odległość produktu od takich urządzeń powinna wynosić co najmniej 25 cm.
- Używaj tylko kabla dołączonego do produktu lub kabli dołączonych do ładowanego urządzenia.
- Używaj tylko dołączonej ładowarki ściennej USB.
- W obszarze ładowania bezprzewodowego można ładować jedynie urządzenia z certyfikatem Qi.

# DANE TECHNICZNE

- Podstawka do ładowania bezprzewodowego o mocy 10 W
- Certyfikat Qi (wersja 1.2.4)
- Wejście USB-C: 9 V / 2 A, 12 V / 1,5 A.
- Parametry prądu ładowania bezprzewodowe go: 5 V/1 A, 5 V/1,5 A, 9 V/1,1 A
- Moc wyjściowa: 5 W, 7,5 W, 10 W.
- Odległość wykrywania ładowania ≤ 8 mm
- Kontrolka LED stanu
- Ładowarka ścienna USB-A z funkcją szybkiego ładowania o mocy 18 W.
- Kabel USB-A – USB-C o długości 1,5 m

# FUNKCJE

PL

- Ładowanie bezprzewodowe o mocy 10 W.
- Szybkie ładowanie: ładuj do 40% szybciej.
- Obsługuje bezprzewodowe ładowanie o mocy 5 W / 7,5 W / 10 W.
- Możliwość ładowania urządzeń w większości etui ochronnych o grubości mniejszej niż 3 mm.
- Zabezpieczenie wykrywające obecność niepożądanych obiektów.
- Zabezpieczenie nadprądowe i przeciążeniowe.
- Ochrona przed przegrzaniem i zwarciem.

# ZAWARTOŚĆ PUDEŁKA

- Podstawka do ładowania bezprzewodowego Base
- Ładowarka ścienna USB-A z funkcją szybkiego ładowania o mocy 18 W.
- Kabel USB-A – USB-C o długości 1,5 m
- Skrócona instrukcja instalacji

# WYMAGANIA

- Urządzenie zgodne ze standardem Qi
- Ładowarka ścienna USB o mocy 18 W z funkcją szybkiego ładowania (w zestawie)
- Kabel USB-A – USB-C (w zestawie)

Jeśli używasz smartfona z etui ochronnym,
pamiętaj, że ładowanie bezprzewodowe działa tylko z obudowami wykonanymi z tworzywa innego niż metal, bez części magnetycznych, nie grubszych niż 3 mm.

# JAK KORZYSTAĆ Z PODSTAWKI DO ŁADOWANIA BEZPRZEWODOWEGO



## 1. PRZEGLĄD

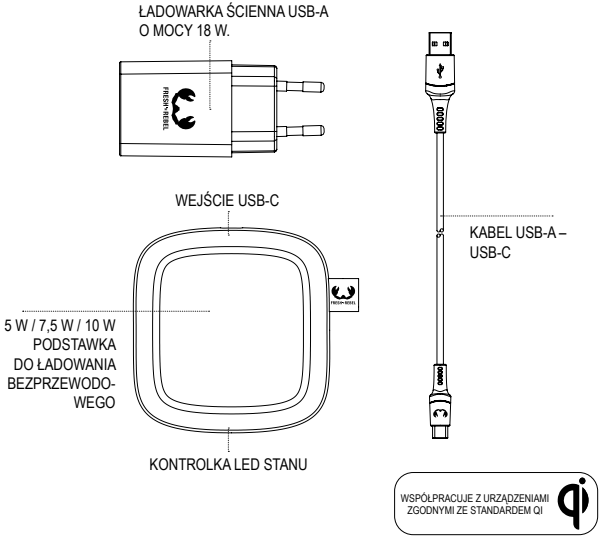

# 2. OPIS SYGNAŁÓW KONTROLKI LED

| DZIAŁANIE | KONTROLKA LED |
|---|---|
| Podłączono zasilanie / trwa rozruch | Kolor: biały<br>Światło powoli się rozjaśnia → Czas trwania: 1 s.<br>Światło pozostaje włączone → Czas trwania: 3 s.<br>Światło powoli gaśnie → Czas trwania: 1 s. |
| Wykryto nieobsługiwany obiekt | Kolor: biały, dioda miga szybko |
| Awaria zasilania lub inna | Kolor: biały, dioda miga szybko |
| Wykryto i trwa ładowanie urządzenia Qi | Kolor: biały<br>Światło powoli przechodzi w pełną jasność → Czas trwania: 1 s.<br>Światło pozostaje włączone z pełną jasnością → Czas trwania: 3 s.<br>Światło jest przyciemniane do 20% jasności → Czas trwania: 2 s.<br>Podczas ładowania światło pozostaje z poziomem jasności 20% |
| Urządzenie Qi jest w pełni naładowane | Kolor: biały<br>Światło przenika od jasności na poziomie 20% do pełnej jasności → Czas trwania: 1 s.<br>Światło pozostaje włączone z pełną jasnością → Czas trwania: 2 s.<br>Światło powoli gaśnie → Czas trwania: 1 s. |
| Podniesiono urządzenie Qi, zanim zostało w pełni naładowane | Kolor: biały<br>Światło przechodzi od 20% do pełnej jasności → czas trwania: 1 s.<br>Światło powoli gaśnie → czas trwania: 2 s. |

# 3. KONFIGURACJA

PL

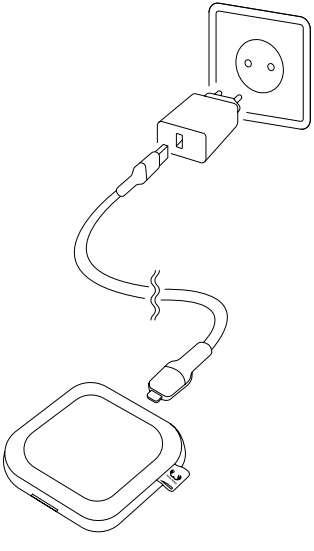

## 4. ŁADOWANIE

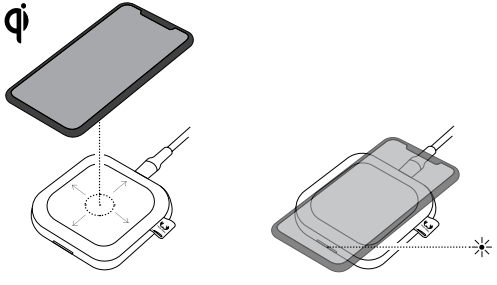

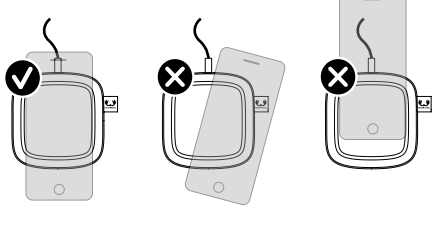

## 5. W PEŁNI NAŁADOWANE



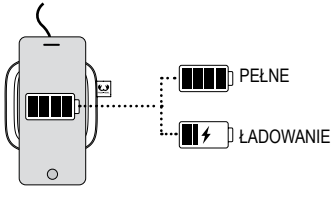


## 6. ŚRODKI OSTROŻNOŚCI

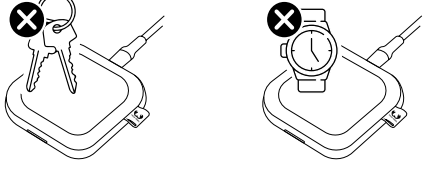

# INSTRUCȚIUNI DE SIGURANȚĂ IMPORTANTE

- Nu aruncați, scăpați, agitați, și evitați loviturile puternice și ciocnirile
- Nu dezasamblați sau modificați
- Nu acoperiți cu obiecte care pot afecta disiparea căldurii
- A nu se expune la lichide
- Nu utilizați și nu depozitați în medii ude, umede sau umezite
- Nu expuneți la căldură excesivă
- Nu ardeți sau incinerați
- Nu utilizați în apropierea câmpurilor magnetice puternice, a materialelor inflamabile sau a gazelor explozive
- Nu așezați obiecte metalice pe zona de încărcare wireless
- Nu amplasați carduri cu benzi magnetice și cipuri pe zona de încărcare wireless
- Nu utilizați dispozitive medicale (implantate) în apropiere, cum ar fi stimulatoarele cardiace; păstrați o distanță de cel puțin 25cm
- Utilizați numai cablul sau cablurile primite odată cu dispozitivul dvs.
- Utilizați numai încărcătorul de priză USB inclus
- Utilizați numai dispozitive certificate Qi pentru încărcare în zona de încărcare wireless

# SPECIFICAȚII

- Pad de încărcare wireless de 10W
- Certificat Qi (versiunea 1.2.4)
- Intrare USB-C: 9V/2A, 12V/1.5A
- Ieșire wireless: 5V/1A, 5V/1.5A, 9V/1.1A
- Moduri de ieșire: 5W, 7,5W, 10W
- Distanță de detectare a încărcării ≤ 8 mm
- LED de indicare a stării
- Încărcător de perete USB-A 18W cu încărcare rapidă
- Cablu USB-A la USB-C de 1,5 m

# CARACTERISTICI

RO

- 10W încărcare wireless
- Încărcare rapidă: încărcați cu până la 40% mai repede
- Acceptă încărcare wireless 5W / 7.5W / 10W
- Încarcă prin majoritatea carcaselor cu o grosime mai mică de 3 mm
- Protecție pentru detectarea obiectelor străine
- Protecție la supracurent și suprasarcină
- Protecție la supraîncălzire și la scurtcircuit

# CONȚINUT CUTIE

- Bază cu pad de încărcare wireless
- Încărcător de perete USB-A 18W cu încărcare rapidă
- Cablu USB-A la USB-C de 1,5 m
- Ghid de instalare rapidă

# CERINȚE DE SISTEM

- Dispozitiv activat Qi
- Încărcător priză USB cu încărcare rapidă de 18W Încărcător (inclus)
- Cablu USB-A la USB-C (inclus)

Dacă utilizați o carcasă de protecție pentru smartphone,
vă rugăm să rețineți că încărcarea wireless funcționează numai prin carcase nemetalice,
fără piesei magnetice, cu o grosime de până la 3 mm.

# CUM SE UTILIZEAZĂ PAD-UL DE ÎNCĂRCARE WIRELESS



## 1. PREZENTARE GENERALĂ

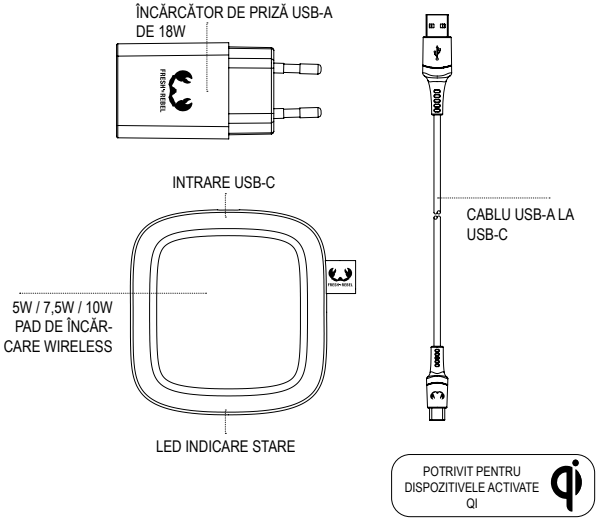

# 2. COMPORTAMENT CU LED

| ACȚIUNE | LED |
|---|---|
| Conectare alimentare / pornire | Culoare: alb<br>Lumina se estompează încet → durată: 1 secundă<br>Lumina rămâne aprinsă → durată: 3 secunde<br>Lumina se estompează → durată: 1 secundă |
| Detectare obiecte străine | Culoare: alb intermitent rapid |
| Curent electric sau alte defecțiuni | Culoare: alb intermitent rapid |
| Amplasarea și încărcarea Dispozitiv Qi | Culoare: alb<br>Lumina se estompează până la luminozitate maximă → durată: 1 secundă<br>Lumina rămâne aprinsă la luminozitate maximă → durată: 3 secunde<br>Lumina se estompează la 20% luminozitate → durată: 2 secunde<br>Lumina rămâne aprinsă la 20% luminozitate când încărcarea este în curs |
| Dispozitiv Qi complet încărcat | Culoare: alb<br>Lumina se estompează de la 20% la luminozitate maximă → durată: 1 secundă<br>Lumina rămâne aprinsă la luminozitate maximă → durată: 2 secunde<br>Lumina se estompează → durată: 1 secundă |
| Dispozitivul Qi este eliminat atunci când nu este complet încărcat | Culoare: alb<br>Lumina se estompează de la 20% la luminozitate maximă → durata: 1 secundă<br>Lumina se estompează → durata: 2 secunde |

# 3. CONFIGURARE

RO

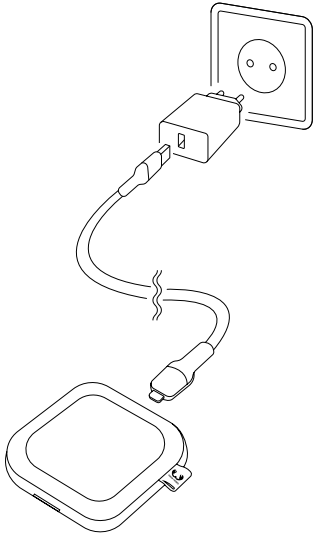

## 4. ÎNCĂRCARE

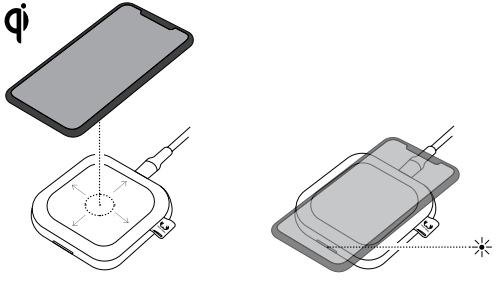

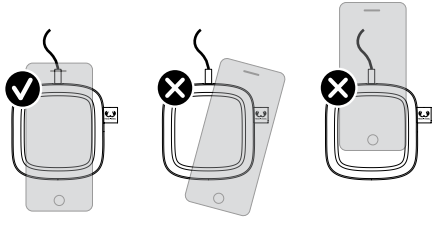

## 5. ÎNCĂRCAT COMPLET

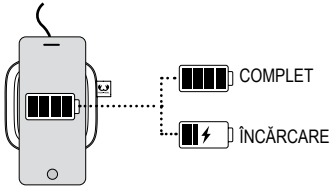


## 6. PRECAUȚII

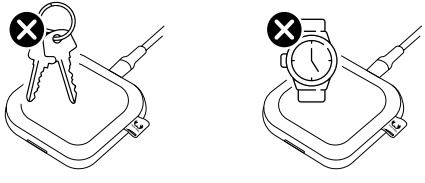

RO

GR

# ΣΗΜΑΝΤΙΚΕΣ ΟΔΗΓΙΕΣ ΑΣΦΑΛΕΙΑΣ

- Μην πετάτε, ρίχνετε, ανακινείτε και να αποφεύγετε έντονα χτυπήματα και τις συγκρούσεις
- Μην αποσυναρμολογείτε ή τροποποιείτε
- Μην καλύπτετε με αντικείμενα που ενδέχεται να επηρεάσουν την απαγωγή θερμότητας
- Μην εκθέτετε σε υγρά
- Μην χρησιμοποιείτε ή αποθηκεύετε σε νοτισμένο, νωπό ή υγρό περιβάλλον
- Μην εκθέτετε σε υπερβολική θερμότητα
- Μην καίτε ή αποτεφρώνετε
- Μην χρησιμοποιείτε κοντά σε ισχυρά μαγνητικά πεδία, εύφλεκτα υλικά ή εκρηκτικά αέρια
- Μην τοποθετείτε μεταλλικά αντικείμενα στη ζώνη ασύρματης φόρτισης
- Μην τοποθετείτε κάρτες με μαγνητικές ρίγες και μικροκυκλώματα στη ζώνη ασύρματης φόρτισης
- Μην χρησιμοποιείτε κοντά σε (εμφυτευμένα) ιατρικά βοηθήματα όπως βηματοδότες. Κρατήστε απόσταση τουλάχιστον 25 εκατοστών
- Χρησιμοποιήστε μόνο το παρεχόμενο καλώδιο ή τα καλώδια που περιλαμβάνονται στη συσκευή σας
- Χρησιμοποιήστε μόνο τον παρεχόμενο φορτιστή τοίχου USB
- Χρησιμοποιείτε μόνο συσκευές με πιστοποίηση Qi για φόρτιση στη ζώνη ασύρματης φόρτισης

# ΠΡΟΔΙΑΓΡΑΦΕΣ

- Ασύρματη βάση φόρτισης 10W
- Με πιστοποίηση Qi (έκδοση 1.2.4)
- Είσοδος USB-C: 9V/2A, 12V/1.5A
- Ασύρματη έξοδος: 5V/1A, 5V/1.5A, 9V/1.1A
- Λειτουργίες εξόδου: 5W, 7.5W, 10W
- Απόσταση ανίχνευσης φόρτισης ≤ 8 mm
- Λυχνία LED ένδειξης κατάστασης
- Φορτιστής τοίχου ταχείας φόρτισης 18W USB-A
- Καλώδιο USB-A σε USB-C 1,5 m

# ΧΑΡΑΚΤΗΡΙΣΤΙΚΑ

GR

- Ασύρματη φόρτιση 10W
- Γρήγορη φόρτιση: φόρτιση έως και 40% γρηγορότερα
- Υποστηρίζει ασύρματη φόρτιση 5W / 7.5W / 10W
- Φορτίζει μέσω των περισσότερων θηκών πάχους κάτω των 3 mm
- Προστασία ανίχνευσης ξένων αντικειμένων
- Προστασία από υπερένταση και υπερφόρτωση
- Προστασία από υπερθέρμανση και βραχυκύκλωμα

# ΠΕΡΙΕΧΟΜΕΝΟ ΣΤΟ ΚΟΥΤΙ

- Βάση ασύρματης φόρτισης
- Φορτιστής τοίχου ταχείας φόρτισης 18W USB-A
- Καλώδιο USB-A σε USB-C 1,5 m
- Οδηγός γρήγορης εγκατάστασης

# ΑΠΑΙΤΗΣΕΙΣ ΣΥΣΤΗΜΑΤΟΣ

- Συσκευή με δυνατότητα Qi
- Φορτιστής ταχείας φόρτισης 18W USB Φορτιστής (περιλαμβάνεται)
- Καλώδιο USB-A σε USB-C (περιλαμβάνεται)

Εάν χρησιμοποιείτε μια προστατευτική θήκη για το smartphone σας, λάβετε υπόψη ότι η ασύρματη φόρτιση λειτουργεί μόνο σε μεταλλικές θήκες, χωρίς μαγνητικά μέρη, πάχους έως 3 mm.

# ΠΩΣ ΝΑ ΧΡΗΣΙΜΟΠΟΙΕΙΤΕ ΤΗ ΔΙΚΗ ΣΑΣ ΑΣΥΡΜΑΤΗ ΒΑΣΗ ΦΟΡΤΙΣΗΣ



## 1. ΕΠΙΣΚΟΠΗΣΗ

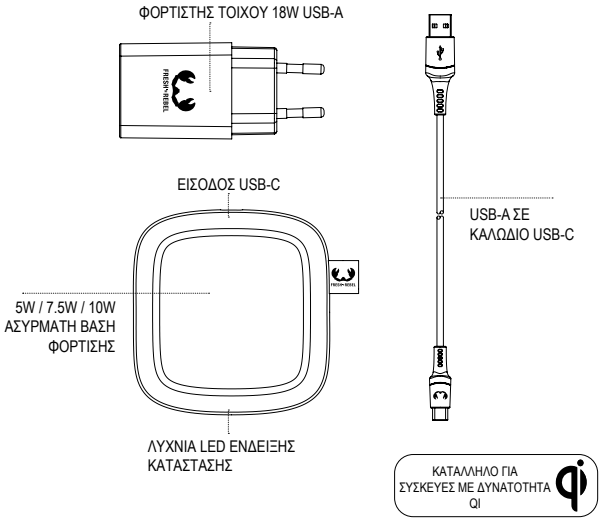

# 2. ΣΥΜΠΕΡΙΦΟΡΑ ΛΥΧΝΙΑΣ LED

| ΕΝΕΡΓΕΙΑ | ΛΥΧΝΙΑ LED |
|---|---|
| Συνδέστε την τροφοδοσία / εκκίνηση | Χρώμα: λευκό<br>Το φως σβήνει σιγά → διάρκεια: 1 δευτερόλεπτο<br>Το φως παραμένει αναμμένο → διάρκεια: 3 δευτερόλεπτα<br>Το φως σβήνει εντελώς → διάρκεια: 1 δευτερόλεπτο |
| Ανίχνευση ξένων αντικειμένων | Χρώμα: λευκό αναβοσβήνει γρήγορα |
| Τροφοδοσία ή άλλη αποτυχία | Χρώμα: λευκό αναβοσβήνει γρήγορα |
| Τοποθέτηση και φόρτιση Συσκευή Qi | Χρώμα: λευκό<br>Το φως εξασθενεί σε πλήρης φωτεινότητα → διάρκεια: 1 δευτερόλεπτο<br>Το φως παραμένει αναμμένο σε πλήρης φωτεινότητα → διάρκεια: 3 δευτερόλεπτα<br>Το φως σβήνει σε 20% φωτεινότητα → διάρκεια: 2 δευτερόλεπτα<br>Το φως παραμένει σε φωτεινότητα 20% όταν είναι σε εξέλιξη η φόρτιση |
| Η συσκευή Qi είναι πλήρως φορτισμένη | Χρώμα: λευκό<br>Το φως σβήνει από 20% σε πλήρη φωτεινότητα → διάρκεια: 1 δευτερόλεπτο<br>Το φως παραμένει αναμμένο σε πλήρης φωτεινότητα → διάρκεια: 2 δευτερόλεπτα<br>Το φως σβήνει εντελώς → διάρκεια: 1 δευτερόλεπτο |
| Η συσκευή Qi αφαιρείται όταν δεν είναι πλήρως φορτισμένο | Χρώμα: λευκό<br>Το φως σβήνει από 20% σε πλήρη φωτεινότητα → διάρκεια: 1 δευτερόλεπτο<br>Το φως σβήνει → διάρκεια: 2 δευτερόλεπτα |

# 3. ΡΥΘΜΙΣΗ



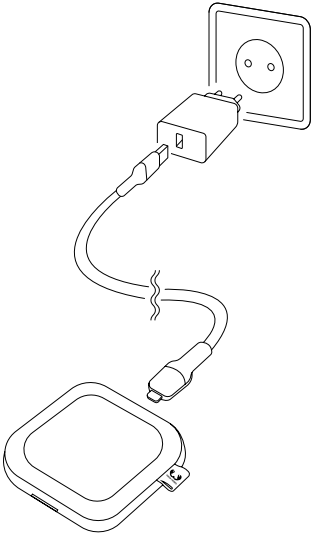

## 4. ΦΟΡΤΙΣΗ

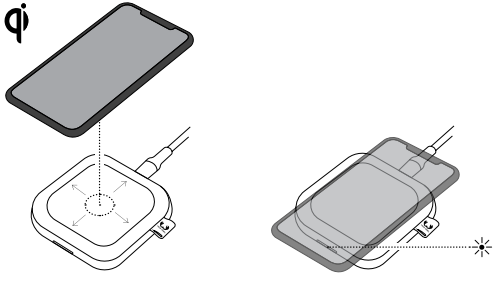

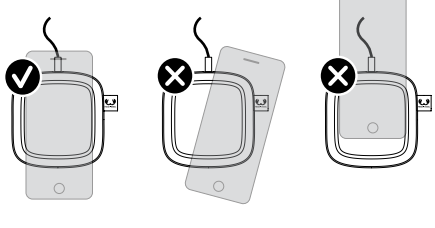

## 5. ΠΛΗΡΩΣ ΦΟΡΤΙΣΜΕΝΟ



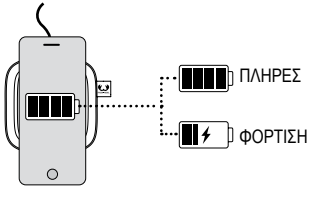


## 6. ΠΡΟΦΥΛΑΞΕΙΣ

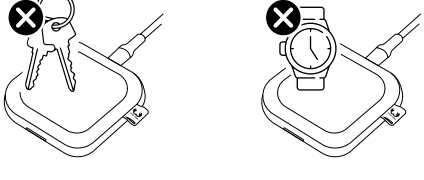

RU

# ВАЖНЫЕ ИНСТРУКЦИИ ПО БЕЗОПАСНОСТИ

- Не бросайте, не роняйте, не трясите и избегайте сильных ударов и столкновений
- Не разбирайте и не модифицируйте
- Не накрывайте предметами, которые могут повлиять на рассеивание тепла
- Не подвергайте воздействию жидкостей
- Не используйте и не храните во влажной, сырой или мокрой среде
- Не подвергайте чрезмерному нагреванию
- Не поджигать и не сжигать
- Не используйте вблизи сильных магнитных полей, легковоспламеняющихся материалов или взрывоопасных газов
- Не кладите металлические предметы на зону беспроводной зарядки
- Не кладите карты с магнитными полосами и чипами в зону беспроводной зарядки
- Не используйте близко к (имплантированным) медицинским устройствам, например, кардиостимуляторам; соблюдайте дистанцию не менее 25см
- Используйте только прилагаемый кабель или кабели, входящие в комплект поставки устройства
- Используйте только прилагаемое настенное зарядное устройство USB
- Используйте только сертифицированные Qi устройства для зарядки в зоне беспроводной зарядки

# ХАРАКТЕРИСТИКИ

- Беспроводная зарядная панель 10 Вт
- Сертифицировано Qi (версия 1.2.4)
- Вход USB-C: 9V/2A, 12V/1.5A
- Беспроводной выход: 5V/1A, 5V/1.5A, 9V/1.1A
- Режимы вывода: 5 ВТ, 7,5 ВТ, 10 ВТ
- Расстояние срабатывания зарядки ≤ 8 мм
- Светодиод показателя состояния
- Настенное зарядное устройство USB-A мощностью 18 Вт для быстрой зарядки
- Кабель USB-A - USB-C длиной 1,5 м

# ФУНКЦИИ

RU

- Беспроводная зарядка 10 Вт
- Быстрая зарядка: заряжайте до 40% быстрее
- Поддерживает беспроводную зарядку 5 Вт / 7,5 Вт / 10 Вт
- Заряжает в большинстве случаев толщиной менее 3 мм
- Защита при обнаружении посторонних предметов
- Защита от перегрузки током и избыточной зарядки
- Защита от перегрева и короткого замыкания

# СОДЕРЖИМОЕ БОКСА

- подставка для беспроводной зарядки Base
- Настенное зарядное устройство USB-A мощностью 18 Вт для быстрой зарядки
- Кабель USB-A - USB-C длиной 1,5 м
- Руководство по быстрой установке

# СИСТЕМНЫЕ ТРЕБОВАНИЯ

- Устройство с поддержкой Qi
- Настенный USB-порт 18 Вт с быстрой зарядкой Зарядное устройство (в комплекте)
- Кабель USB-A - USB-C (в комплекте)

Если вы используете защитный чехол для своего смартфона,
обратите внимание, что беспроводная зарядка работает только с неметаллическими корпусами, без магнитных деталей толщиной до 3 мм.

# КАК ИСПОЛЬЗОВАТЬ СВОЮ БЕСПРОВОДНУЮ ЗАРЯДНУЮ ПАНЕЛЬ



## 1. ОБЗОР

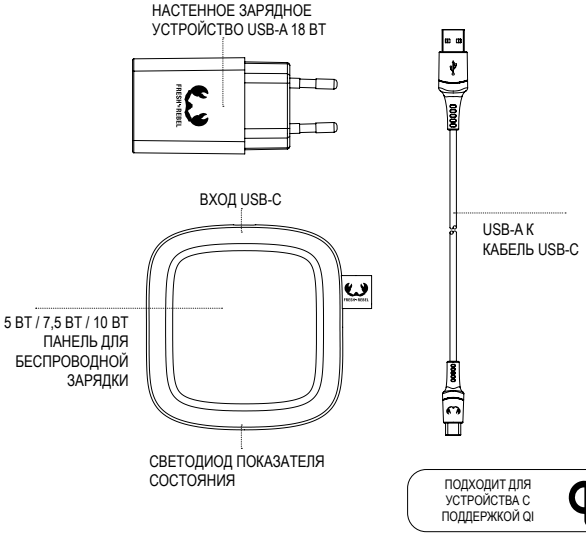

# 2. СВЕТОДИОДНЫЙ РЕЖИМ

| ДЕЙСТВИЕ | СВЕТОДИОД |
|---|---|
| Подключите питание / загрузку | Цвет: белый<br>Свет медленно исчезает → продолжительность: 1 секунда<br>Свет остается включенным → продолжительность: 3 секунды<br>Свет гаснет → продолжительность: 1 секунда |
| Обнаружение посторонних предметов | Цвет: белый, быстро мигает |
| Электропитание или другой сбой | Цвет: белый, быстро мигает |
| Размещение и зарядка Устройство Qi | Цвет: белый<br>Свет постепенно усиливается до полной яркости → продолжительность: 1 секунда<br>Свет горит на полную яркость → продолжительность: 3 секунды<br>Свет тускнеет до 20% яркости → продолжительность: 2 секунды<br>Во время зарядки свет горит с яркостью 20% |
| Устройство Qi полностью заряжено | Цвет: белый<br>Свет с 20% постепенно усиливается до полной яркости<br>→ продолжительность: 1 секунда<br>Свет горит на полную яркость → продолжительность: 2 секунды<br>Свет гаснет → продолжительность: 1 секунда |
| Устройство Qi извлекается, когда оно не полностью заряжено | Цвет: белый<br>Свет с 20% постепенно усиливается до полной яркости<br>→ продолжительность: 1 секунда<br>Свет гаснет → продолжительность: 2 секунды |

# 3. НАСТРОЙКА

RU

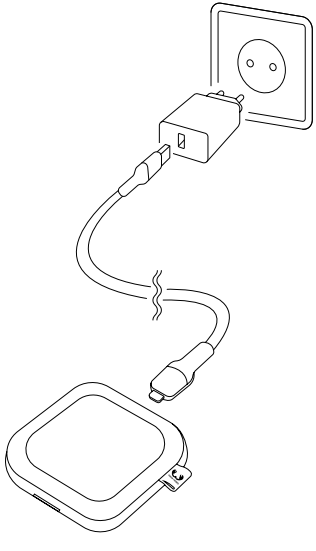

## 4. ЗАРЯДКА

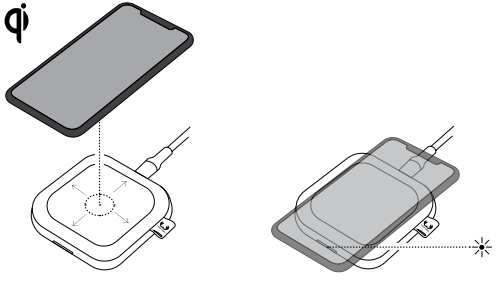

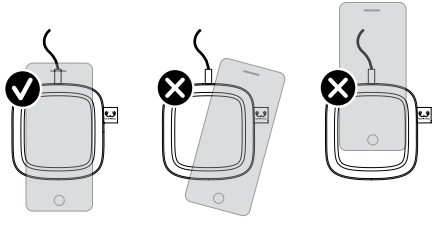

## 5. ПОЛНОСТЬЮ ЗАРЯЖЕНО



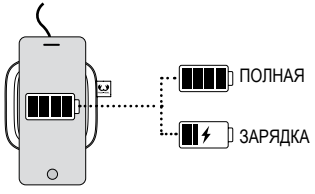

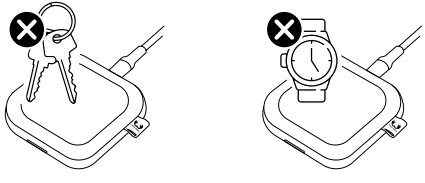
## 6. МЕРЫ ПРЕДОСТОРОЖНОСТИ